

RIBE-ESBJERG HH HAR BRUG FOR FULD OPBAKNING

Ribe-Esbjerg HH vs Skanderborg håndbold



IKON FÅR DEBUT PÅ HJEMMEBANE

Når Skanderborg løber på banen i Invactor Arena i aften for at møde Ribe-Esbjerg HH, er det første gang, der bliver lejlighed til at se et ikon, vores nye spiller Kasper Nielsen, på hjemmebane.

Kasper fik debut i sidste mandags kamp mod Ålborg, og selv om det blev et nederlag, faldt Kasper godt ind på holdet, og hans ageren i midterforsvaret sammen med Rasmus Berthelsen tegner ifølge chefræner Claus Uhrenholt godt.

Skanderborg er altid en spændende modstander at møde. Holdet har 4 point, som det har hentet mod Ålborg Håndbold og Mors-Thy Håndbold.

Som bekendt har vi kun to point, der er hentet i debutkampen mod Skive, som blev slået eftertrykkeligt med 31-19. Ellers har vi tabt til Århus, Silkeborg og Ålborg.

Skanderborg er et af de hold, vi skal måles os mod, men det er helt klart, at skal vi have to point i aftenens opgør, skal vores spillere helt op på "dupperne", og de chancer, angrebet spiller sig til, skal også udnyttes. Det er noget af det, der har knebet i de tre kampe, der har givet nederlag.

Hvis de chancer bliver udnyttet, får Skanderborg det svært i aften.

Så velkommen til et spændende opgør til spillere, dommere og ikke mindst publikum.

God fornøjelse.





JYSK ENERGI

Køb billig el hos Jysk Energi så støtter du samtidig **Ribe Esbjerg HH** med 125,- kr. årligt.

SÅDAN GØR DU!

Gå ind på www.jyskenergi.dk/foreningsel, tryk bestil, og vælg **Ribe Esbjerg HH** i menuen. Det tager mindre end 3 minutter!

HVAD ER FORENINGSEL?

Forenings El er et spotprodukt, hvor prisen varierer fra måned til måned. Historisk set har prisen været 10% lavere end de faste kvartalspriser.

Når du køber Forenings El, gør både du og vi en stor forskel for foreningen.



Medlem af
Uafhængige professionelle
tatovører i Danmark

Preben Jørgensen

Tattoo Shop
Saltgade 8
6760 Ribe
42751347

Kontakt@colorsandneedle.dk
www.colorsandneedle.dk



The greatest pleasure in life is doing what you really love

Viste du at....

RIKKE TANGAA

HAR 378 PAR SKO

UDBYTTE AF DELTAGELSE

Hvorfor Erhvervsnetværket HS15?

Årsagen er, at det kører i et professionelt og testet setup via Relationsfabrikken med Ribe-Esbjerg HH's direktør Rikke Tangaa i spidsen. Det bliver styret ud fra et fagligt og socialt aspekt, hvor der bliver lagt vægt på, at du får udbytte af deltagelsen.

Via denne netværksgruppe får du adgang til de øvrige grupper, som Relations-fabrikken styrer, hvilket er over 950 virksomheder.

Ribe-Esbjerg HH og Esbjerg Motorsport Elite vil således danne rammen for netværksgruppen, der forhåbentlig bliver en god forretning at deltage i.



HjortborgGrafisk

www.hjortborggrafisk.dk
mail@hjortborggrafisk.dk
Telefon 2625 6522

HÅNDBOLDEN VAR DET HAN VAR BEDST TIL

At det blev håndbolden, Phillip Holm kastede sig over, er lidt af en tilfældighed.

- Da jeg var fire eller fem år, prøvede jeg lidt forskelligt. Håndbold, fodbold, svømning og tennis, men det var håndbolden, det blev til. Det var nok det, jeg var bedst til, og det har jeg aldrig fortrudt. De er jo fantastisk at kunne få lidt penge for det, man synes er sjovt og ens hobby, fortæller Phillip selv.

- Det er jo meget tid, der bruges på håndbolden. Hvad siger kæresten og familien til det?
- De bakker helt op. Det er jo lidt som et arbejde. Mine forældre har altid kørt både mig og min bror Jakob rundt til kampe i hele landet, og de er stadig med ude. Og min kæreste synes også, det er sjovt. Hun er med til hjemmekampene.

Som bekendt spiller Jakob og Phillip i dag begge på holdet og oftest på samme plads.

- Hvordan er det at have lillebror på holdet?

- Det er meget sjovt. Det er ikke anderledes end med de andre spillere?

- Hvad hvis den ene gør det godt og den anden gør det mindre godt i en kamp, er der så en håneret?

- Nej, det synes jeg bestemt ikke. Jeg synes, vi finder fint ud af det. Vi har da ikke været oppe at slås om det endnu, lyder det med et grin.

Ved siden af håndbolden læser Phillip til fysioterapeut og har tre år tilbage af studiet.

Ellers går fritiden med kæresten, kammerater fra holdet og familien.

- Har i et godt sammenhold på holdet?

- Helt fantastisk. Vi bruger hinanden rigtig meget. Phillip er født i Helsingør, men tiden her husker han ikke.

- Jeg var to eller tre år, da vi flyttede til Esbjerg, fortæller Phillip, der stadig bor i byen.



FAKTA OM PHILIP HOLM

Position	Back
Nummer	02
Alder	22 år
Højde	198 cm
Vægt	100 kg

Tidligere klubber:

Kvik Esbjerg, Ribe HK, Skjern Håndbold



BEDSTE BUD

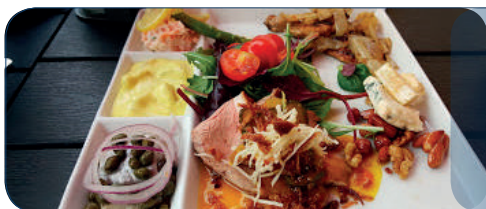

BYD PÅ 2 X BRUNCH VÆRDI 298 KR.

Send dit bud på SMS til 1245
med teksten: Bud 1 og dit bud
www.quedensgaard.dk

GARANT RIBE
Ribe Tæpper & Gardiner
Industrivej 3
6760 Ribe - 75 41 06 66
www.garant.nu

Garant
HELT PERSONLIGT

GULVE · TÆPPER · GARDINER · MALING

BYD PÅ

ET GAVEKORT TIL GARANT RIBE VÆRDI 400 KR.

Send dit bud på SMS til 1245
med teksten: Bud 2 og dit bud
www.garant.dk



IDEmøbler

BYD PÅ

ET BILLEDE FRA IDEMØBLER VÆRDI 999 KR.

Send dit bud på SMS til 1245
med teksten: Bud 3 og dit bud
www.ide.dk

TIL PRIVATE,
INDUSTRI OG
ERHVERV

MB PORTE
App

WWW.MBPORTE.DK

Ribevej 49, Hviding - 6760 Ribe
Telefon +45 42 25 68 06

Dagli Brugsen
Hviding bakker
REHH op.

**Dagli'
Brugsen**

BESTIL DIT OK KORT

og registrer det med
klub nr. 560772 på

WWW.OK.DK

OK



www.hjortborggrafisk.dk
mail@hjortborggrafisk.dk
Telefon 2625 6522

EN MANGEÅRIG INTERESSE FOR VINE HAR MEDFØRT, AT KAJ KRISTENSEN I DAG SIDDER SOM INDEHAVER AF **SCANDINAVIAN WINE I ESBJERG.**

Og interessen for vine har bredt sig, så Scandinavian Wine i dag har et sortiment af chokolader, nødder, mandler og specialiteter ikke mindst til tapas-bordet, som supplerer vinen helt fantastisk.



og ud over at pleje kunderne tager Kaj Kristensen også selv til de vinproducerende lande for at finde nye vine. Det giver sig ofte udslag i nogle meget fine vine til gode priser.

Flere af de vine, firmaet forhandler, har fået fornemme priser i både ind- og udland. Scandinavian Wine er en af Ribe-Esbjerg HH's gode støtter.

- *Hvorfor støtter du REHH?*
- Det skyldes primært to årsager. For det første er det fordi, jeg er meget håndbold-



interesseret og klubben gør et godt stykke arbejde. For det andet er det på grund af det store netværk, REHH har, og som jeg dermed bliver en del af.

- *Og det er noget, du får gavn af?*
- Det er bestemt noget, der kommer noget ud af, lyder svaret med eftertryk.

Kaj Kristensen har været i branchen siden 2007.

- *Hvad fik dig til at importere vine og andre ting?*
- Det er en mangeårig interesse for vin, der ligger bag. Da jeg i 2007 blev spurgt, om jeg ville være med i et firma, der importerer vin, sagde jeg ja. Derfra har det så taget fart.
- *Og det har du ikke fortrudt?*
- Det må man sige: det har jeg ikke.

Scandinavian Wine har desuden fået eneimporten af Pure Chocolate, der fremstiller trøfler af den fineste belgiske chokolade.

Dertil kommer, at firmaet også leverer gaveæsker og -poser.

Den primære kundegruppe er hoteller, restaurationer og specialforretninger,



HOVED PARTNER



PLATIN PARTNER



GULD PARTNER



SØLV PARTNER



BRONZE PARTNER



BUSINESS PARTNER



www.hjortborggrafisk.dk
mail@hjortborggrafisk.dk
Telefon 2625 6522

HOLDOPSTILLING



Sebastian Frandsen
 Nummer 1
 ugeavisen
 ESBJERG



Rasmus Lind
 Nummer 12



Phillip Holm
 Nummer 2

NEM-BYG



Rasmus Bertelsen
 Nummer 4



Mark Nikolajsen
 Nummer 5

Blichers Kro



Morten Vium
 Nummer 6



Claus Uhremholt
 Chef træner



Ole Nielsen
 Ass. træner

HOLDOPSTILLING

Skanderborg Håndbold

1. Kristoffer Laursen
2. Jacob Aaquist
3. Besard Hakaj
4. Rasmus Kaagaard
5. Andreas Nielsen
7. Jeppe Green
9. Morten Olesen
- 11 Martin Mauer Larsen
- 13 Mads Thomsen
- 14 Kasper Foder Nielsen
- 15 Tim Sørensen
- 16 Bertram Obbling
- 17 Andreas Væver
- 21 Mathias Smed
- 22 Jonas Corneliussen
- 23 Mikkel Kaagaard

Cheftræner: Nicolej Krickau
 Asstræner: Rasmus Hauge
 Asstræner: Aksel Nørgaard
 Holdleder: Frank Jensen
 Holdleder: Inge Pedersen
 Fys: Kathja Rasmussen
 Fys: Thomas Padkjær



Eivind Henriksen
 Holdleder





Jonas Tidemand
Nummer 8



Jacob holm
Nummer 10



Kasper Nielsen
Nummer



Benjamin Holm
Nummer 17



Rasmus Boysen
Nummer 18



Mads Overgaard
Nummer 21

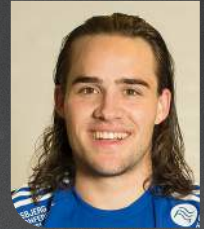

Pelle
Nummer 23



Andreas Madsen
Nummer 26



Troels Jørgensen
Nummer 27



Morten Nyberg
Nummer 31



Andreas Stryger
Nummer 71



Per Vindfelt
Holdleder



Søren Pedersen
Svuppi, holdleder



Sidsel R. Jørgensen
Fysioterapeut



Helle Klarskov
Fysioterapeut

MAN OF THE MATCH

Stem på kampens spiller og vær med til at vælge hvem der gør sig godt på banen til dagen kamp. Send SMS til: 1245 Med teksten reh og spillerens nr Spilleren med flest stemmer vinder et gavekort til Esbjerg City. Man of the Match partnere:



BEDSTE BUD

WWW.RIBE-MASSOEREN.DK

BYD PÅ

Gavekort til ½ times behandling hos hos Ribe Massøren. Kan bruges til massage, akupunktur, kranio sakral terapi (KST) eller organmassage. **VÆRDI 300 KR.**

Send dit bud på SMS til 1245 med teksten: Bud 4 og dit bud



RIBE GOLF KLUB

www.ribegolfklub.dk

BYD PÅ

ET GAVEKORT TIL 2 X GREENFEE FRA RIBE GOLF KLUB
VÆRDI 600 KR.

Send dit bud på SMS til 1245 med teksten: Bud 5 og dit bud



AAKJÆRS

ØL - VIN - KAFFE - CHOKOLADE

— WWW.AAKJAER.DK —

BYD PÅ

GAVEKORT TIL AAKJÆRS
VÆRDI 400 KR.

Send dit bud på SMS til 1245 med teksten: Bud 6 og dit bud

www.aakjears.dk

Få 25% RABAT på maxim.dk

Sådan gør du:

- Gå ind på maxim.dk
- Tryk på "Log ind" helt øverst
- Brugernavn: 40110595
- Kodeord: REHH

Gem koden

- kan bruges igen



maxim.dk



SÅ KØRER VI IGEN...

I samarbejde med Skjern Bank afholder REHH det årlige Spinning Event d. 25. februar 2016

Find en medarbejder med gode ben, viljestyrke og konkurrence ånd.
Book en cykel allerede nu og tag kontakt til jeres samarbejdspartnere, leverandører og øvrige netværk og find mindst 10 nødvendige sponsorer

- De første 8 tilmeldte der først finder 5 sponsorer får én 1/2 side profil annonce i kampprogrammet fordelt over efterår og vinter sæson
- Alle tilmeldte får logo med på event siden i alle kampprogrammer frem til eventet.
- De første 10 der tilmelder sig og har 10 sponsorer får 6 måneder gratis træning i det nye Fit&Sund Sundheds Hus i Esbjerg.
- Alle tilmeldte får eksponering ved vip arrangementerne frem til eventet, sammen med deres sponsorer.
- Alle tilmeldte modtager en spillertrøje.
- Alle tilmeldte og deres sponsorer får plads på Spinning Event siden på REHH.dk 's hjemmeside.
- Alle ryttere får drikkedunk, energidrik og energibarer fra Maxim på dagen.

Book en cykel/få yderligere information:

Bodil Jensen Rikke Tangaa
bj@rehh.dk rt@rehh.dk
2255 7378 5364 2750



Revisionscentret
Ribe
Jyske Bank, Ribe
Lemminkainen
Ribes
Blomsterhus



www.hjortborggrafisk.dk
mail@hjortborggrafisk.dk
Telefon 2625 6522

ERHVERVSKLUB PARTNER



KLUB 2008 PARTNER



LIGA PARTNER



SAMARBEJDS PARTNER



UNGDOMS PARTNER



KAMP PROGRAM RIBE-ESBJERG HH

Dag	Dato	Kl.	Hjemmehold	Udehold	Spillested
Man	28/09/15	19.30	Ribe-Esbjerg HH	Skanderborg Håndbold	Ribe Fritidscenter
Lør	03/10/15	15.30	Mors-Thy Håndbold	Ribe-Esbjerg HH	Jyske Bank Mors Arena
Fre	09/10/15	19.00	Bjerringbro-Silkeborg	Ribe-Esbjerg HH	JYSK Arena
Fre	16/10/15	19.30	Ribe-Esbjerg HH	Nordsjælland Håndbold	Ribe Fritidscenter
Lør	24/10/15	16.00	GOG Håndbold	Ribe-Esbjerg HH	GOG Arena
Fre	30/10/15	19.30	Ribe-Esbjerg HH	HC Midtjylland	Blue Water Dokken, Esbjerg
Fre	13/11/15	19.30	Team Tvis Holstebro	Ribe-Esbjerg HH	Gråkjær Arena-Holstebro
Lør	21/11/15	16.00	Ribe-Esbjerg HH	SønderjyskE Herrer	Blue Water Dokken, Esbjerg
Ons	25/11/15	19.00	KIF Kolding København	Ribe-Esbjerg HH	Brøndby-hallen
Søn	06/12/15	19.00	Skive fH	Ribe-Esbjerg HH	KCL Skive - FREJA ARENA
Ons	09/12/15	19.30	Ribe-Esbjerg HH	Århus Håndbold	Ribe Fritidscenter
Ons	16/12/15	19.30	Ribe-Esbjerg HH	KIF Kolding København	Blue Water Dokken, Esbjerg
Man	21/12/15	19.30	Ribe-Esbjerg HH	Aalborg Håndbold	Blue Water Dokken, Esbjerg
Man	28/12/15	20.00	Skjern Håndbold	Ribe-Esbjerg HH	Skjern Bank Arena

STILLING

	HOLD	K	V	U	T	Score	P
1	Bjerringbro-Silkeborg	4	3	1	0	112 - 93	7
2	Skjern Håndbold	5	3	1	1	133 - 123	7
3	Århus Håndbold	4	3	0	1	103 - 113	6
4	Team Tvis Holstebro	4	3	0	1	111 - 113	6
5	GOG Håndbold	4	2	1	1	107 - 86	5
6	Sønderjyske Herrer	4	2	1	1	100 - 97	5
7	HC Midtjylland	4	2	0	2	109 - 105	4
8	Skanderborg Håndbold	4	2	0	2	94-95	4
9	Aalborg Håndbold	4	2	0	2	102 - 97	4
10	KIF Kolding København	4	2	0	2	93 - 93	4
11	Ribe-Esbjerg HH	4	1	0	3	90 - 97	2
12	Mors-Thy Håndbold	4	1	0	3	95 - 107	2
13	Nordsjælland Håndbold	5	1	0	4	114 - 128	2
14	Skive fH	4	0	0	4	80 - 111	0



HjortborgGrafisk

www.hjortborggrafisk.dk
 mail@hjortborggrafisk.dk
 Telefon 2625 6522

BEDSTE BUD



BYD PÅ

CPU OPHÆNG NEW LINE

VÆRDI 695 KR.

Send dit bud på SMS til 1245
med teksten: Bud 7 og dit bud

www.arjshop.dk



RIBE BRYGHUS

BYD PÅ

2 X 4 SPECIAL ØL FRA RIBE BRYGHUS

VÆRDI 300 KR.

Send dit bud på SMS til 1245
med teksten: Bud 8 og dit bud

www.ribebryghus.dk



**PRIMA
VINDUESPOLERING**
FASTE PRISER TIL AFTALT TID

BYD PÅ

KVARTALS VINDUESPOLERING

Gælder alm. Stueetagehus eller lejlighed i stueplan (1 x mdr.)

VÆRDI 300 KR.

Send dit bud på SMS til 1245
med teksten: Bud 9 og dit bud

www.primavp.dk



BYD PÅ

GAVEKORT TIL BELLA MALLORCA

VÆRDI 1000 KR.

Send dit bud på SMS til 1245
med teksten: Bud 10 og dit bud

www.bellamallorca.dk



Profil

DESIGN
Trading ApS

BYD PÅ

KÄHLER HUSE FRA PROFIL DESIGN

VÆRDI 400 KR.

Send dit bud på SMS til 1245
med teksten: Bud 11 og dit bud

www.profildesigntrading.dk

Furniture by

NORDIC:VILLA

BYD PÅ

ET GAVEKORT FRA NORDIC VILLA

VÆRDI 400 KR.

Send dit bud på SMS til 1245
med teksten: Bud 12 og dit bud

www.nordicvilla.dk



NYT TIL KAMP FRA REHH'S ADMINISTRATION

Nyhed til vores yngste tilskuere.

I baren/caferieriet kan de yngste af vores tilskuere købe Snack Bags.

Der er juice og godter i posen og flere gratis goder, der kan afhentes i byens butikker.

Der er også både gratis og billige børnebilletter til flere af områdets attraktioner.

Snack Bags koster kr. 25,-



SPILLERKORT

Du kan nu også få en eller flere spillere med hjem. I baren kan der købes spillerkort.

Der er pt. 17 forskellige, men vi følger naturligvis op med kort på nye spillere.

1 kort koster 5,- kr. og der er 5 for 20,-



Rikke Tangaa
Direktør

rt@rehh.dk



Sune Agerskov
Sportschef

sa@rehh.dk



Anette Knudsen
Adm. & Marketing

ak@rehh.dk



Bodil Jensen
Salg & Event

bj@rehh.dk

GIV DIT BEDSTE BUD

Giv os dit bedste bud på en af de mange gaver/gavekort. Du kan byde helt frem til næste hjemmekamp. Vinderen får direkte besked. Det koster alm. sms takst + 5 kr., som går til ungdomsarbejdet i SGI og Ribe Håndbold Klub. Ved deltagelse fraskriver du dig 14 dages fortrydelsesret.



www.hjortborggrafisk.dk
mail@hjortborggrafisk.dk
Telefon 2625 6522

BOMSTÆRK KASPER I REHH

Med Kasper Nielsen har vi fået en bomstærk forsvarsspiller, samt en spiller, der kan optræde på stregen. Sammen med Rasmus Berthelsen vil Kasper garanteret danne en stærk midterakse i vores forsvar.

Kasper Nielsen har nået at spille 129 A-landskampe og scoret 273 mål i de rød-hvide farver.

For 30 år siden startede den dengang 10-årige Kasper sin håndboldkarriere i Helsingør, og efter ti år skiftede han til Helsingør IF. I 1997 flyttede han til GOG, hvor han var med til at vinde tre danske mesterskaber samt tre pokalsejre. Med landsholdet har han i 2008 vundet et EM i Norge.

I to omgange har Kasper Nielsen spillet i Flensburg-Handewitt, og senest har han spillet i Berlin for Fühse og Lemgo, og i

sidstnævnte klub var der som i REHH mange unge spillere.

Selv siger Kasper Nielsen, at han glæder sig til at kunne guide de unge spillere og se, om de kan bruge nogle af de mange ting, han har lært.

Om sin kontrakt med REHH siger Kasper selv, at for ham gælder det primært om at spille håndbold, og han finder, at REHH er en god "bane" at gøre det på.

Siden hjemkomsten fra Berlin har Kasper Nielsen holdt formen ved lige ved at træne sammen med KIF Kolding København, ligesom han har sørget for styrketræning.

Under EM i Norge fik Kasper Nielsen kæle-navnet Hulk efter den stærke eventyrfigur. Det viste sig nemlig, at Kasper kunne bære fire sække med 25 kg i hver.

KØB DIT RIBE-ESBJERG HH SÆSONKORT INDEN 20. SEPTEMBER – OG SPAR PENGE!

Adgang til alle Ribe-Esbjerg HH's kampe
både i Blue Water Dokken og Invactor Arena
i sæson 2015-2016.
Siddeplads – 899 kr.
Ståplads – 499 kr.

Adgang til alle Ribe-Esbjerg HH's kampe
i Blue Water Dokken, Esbjerg sæson 2015-2016
Siddeplads – 499 kr.
Ståplads – 225 kr.

Adgang til alle Ribe-Esbjerg HH's kampe
i Invactor Arena i sæson 2015-2016
Siddeplads – 399 kr.
Ståplads – 199 kr.

For bestilling kontakt Mads Ulrik Sørensen på
praktikant@rehh.dk eller tlf. 31 26 15 04

